



COMUNITÀ PASTORALE  
SANTA TERESA DI GESÙ BAMBINO – DESIO  
NOTIZIARIO SETTIMANALE DELLA PARROCCHIA SS. SIRO e MATERNO

## COMUNITÀ IN CAMMINO



Anno 18 – Numero 38

17 maggio 2020

## CONVIVERE: UNA NECESSITÀ

Pare che nel prossimo futuro dovremo convivere con il coronavirus. Così dicono gli esperti. Ma occorrerà saper convivere anche con quanto il periodo di quarantena ci ha consegnato.

Lo sapevamo già, ma sembravamo essercene dimenticati: tutti gli esseri umani convivono con la fragilità, la vulnerabilità, la morte. Non sono fragili solo i bambini, non sono vulnerabili solo i poveri, e la morte non è un finale da videogioco (*game over*) dove si può ricominciare. Non siamo superuomini o superdonne né siamo onnipotenti. E puntare allo stordimento, allo sbalzo, al mito del divertimento senza limiti produce solo illusioni.

Anche con la scienza conviviamo da lungo tempo. Essa a molti di noi ha procurato salute, allungamento della vita, opportunità insperate. Più che la scienza in questo momento contano gli scienziati. Alcuni chini sui loro tavoli di laboratorio alla ricerca spasmodica di un rimedio al male; altri divenuti star televisive discutono più su opinioni che su argomenti. E noi, gente comune, capiamo che del virus si sa poco e occorre più studio e meno passerelle mediatiche.

La convivenza più preziosa resta quella che ha motivato sacrifici, quarantene, distanziamenti; quella che ci dovrebbe aver convinto che la vita degli altri è nelle nostre mani e viceversa. Dai nostri comportamenti, dalle nostre scelte, dal nostro stile di vita dipende il futuro dell'umanità e del mondo. Meno individui e più comunità: l'*io* dipende dal *noi*. Come cristiani ci ostiniamo da due millenni a chiamare tutti fratelli e sorelle. E qui troviamo motivi di speranza.

don Gianni

### mons. Gianni Cesena

via Conciliazione, 2 - tel. 0362.300626

### don Sandro Mottadelli

via Conciliazione, 6 - tel. 0362.626642

### don Alberto Barlassina

via Conciliazione, 15 - tel. 0362.1580671

### don Pietro Cibra

via A. Grandi, 30/A - tel. 349.3614208

**UFFICIO PARROCCHIALE** - via Conciliazione, 2  
(da lunedì a venerdì ore 17.00-19.00)

tel. 0362.621678; mail: [basilica.desio@tiscali.it](mailto:basilica.desio@tiscali.it)  
[www.pastoraledesio.it](http://www.pastoraledesio.it)

**IBAN Parrocchia Santi Siro e Materno – Desio**  
**IT54N0344033100000000286300**

**ORATORIO B. V. IMMACOLATA** - via A. Grandi, 32

Tel. segreteria 320.5736510

Apertura segreteria:

- martedì e venerdì: ore 16.00-17.30
- sabato: ore 15.00-17.00

**CENTRO DI ASCOLTO** - via Conciliazione, 15

- lunedì: 17.00-19.00
- mercoledì: 15.30-17.30
- giovedì: 16.00-18.00 (solo Mensa Solidale)
- sabato: 10.00-12.00

tel. e fax 0362.303977 [cdabasilica@gmail.com](mailto:cdabasilica@gmail.com)

### IL CENTRO

via Conciliazione, 15 - tel. 0362.624280

**SCUOLA DELL'INFANZIA SAN GIUSEPPE**

via Conciliazione, 9 - tel. 0362.622041

# VITA DELLA COMUNITÀ

## DOMENICA 17 MAGGIO – VI DOMENICA DI PASQUA

Foglietti della S. Messa disponibili nelle chiese, su Telegram e su [www.chiesadimilano.it](http://www.chiesadimilano.it)

## GIOVEDÌ 21 MAGGIO – SOLENNITÀ DELL'ASCENSIONE DEL SIGNORE

Ore 18.30 YouTube (canale Pastorale Desio), parrocchia S. Giovanni Battista: **S. Messa della solennità dell'Ascensione**

Ore 21.00 YouTube (canale Pastorale Desio): **Pregheiera del Mese di Maggio** (dalla Madonna Pellegrina, via Milano)

**SOSTIENI la tua PARROCCHIA**

**BONIFICO Bancario**

Parrocchia Santi Siro e Materno - IBAN: IT54 N034 4033 1000 0000 0286 300

Parrocchia San Giorgio - IBAN: IT76 M062 3033 1000 0004 6227 652

Parrocchia San Giovanni Battista - IBAN: IT85 R034 4033 1060 0000 0344 900

Parrocchia Santi Pietro e Paolo - IBAN: IT67 R034 4033 1000 0000 0239 600

Parrocchia San Pio X - IBAN: IT16 I084 4033 1000 0000 0070 143

## SABATO 23 MAGGIO

Ore 18.00 Basilica: **S. Rosario del mese di maggio** animato da catechisti e catechiste

## DOMENICA 24 MAGGIO – VII DI PASQUA – GIORNATA PER LE COMUNICAZIONI SOCIALI

# LA COMUNITÀ AFFIDA NELLA PREGHIERA

❖ I defunti della settimana: **card. Renato Corti, Andrea Citarella, Nunzio Campanale, Danilo Franzoso, Teresina Giussani Mauri, Luigi Gaslini, Rosetta Cazzaniga, Antonio Silvia, Franco Biasiolo. Ambrogina Ballabio Pellucchi, Giorgio Paganini, Rocco Di Natali.**

# LA CARITAS DI DESIO NELL'EMERGENZA

Nella nostra città di Desio si è sviluppata una preoccupante situazione sociale causata dall'emergenza Covid-19:

- **riduzione in modo sostanziale o azzeramento del reddito** per nuclei familiari che vivevano grazie a lavori precari, saltuari, autonomi;
- **emergenza di nuove situazioni di povertà** per persone e famiglie con carenze, fragilità, vulnerabilità;
- **appesantimento e aggravamento del disagio** per famiglie fragili già seguite in precedenza.

Di fronte a questa situazione in continua evoluzione la Caritas (Centri di Ascolto e sportelli parrocchiali) della Comunità Pastorale S. Teresa di Gesù Bambino nel rispetto delle nuove norme vigenti ha da subito attivato una serie di iniziative e di servizi:

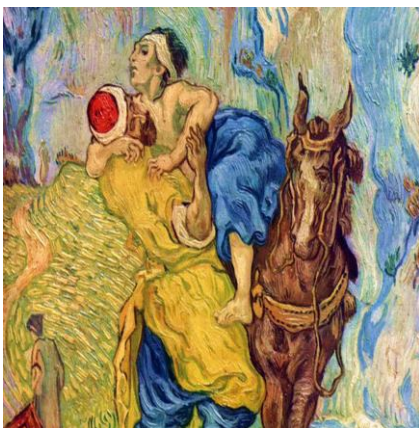

▪ **un costante e continuo coordinamento** con i Servizi sociali del Comune per un'analisi delle situazioni critiche di molte famiglie vecchie e nuove;

▪ **l'ascolto telefonico** delle persone in difficoltà ha avviato un percorso di accompagnamento, di sostegno, di indicazioni e suggerimenti;

▪ **sono state attivate ulteriori raccolte di alimenti** sia nelle parrocchie che in rete con i servizi sociali e le associazioni umanitarie della città.

**A OLTRE 130 FAMIGLIE** sono state direttamente consegnati pacchi alimentari o carte prepagate come primo intervento di sostegno

Il racconto di quanto si è fatto e si sta facendo rivela una Caritas attiva e generosa che si fa vicina e accompagna persone e famiglie più fragili di ogni nazionalità.

Al tempo stesso vuole stimolare in tutti i fedeli l'attenzione e la cura verso i più soli e dimenticati: i vicini di casa, il tuo prossimo, per essere segno visibile di una chiesa che si fa solidale e che attua il comandamento di Gesù dell'amore fraterno.

**“Dove la Carità non fa da nave, ad affondare non sono solo i barconi ma è la nostra umanità”  
(Monache Agostiniane di Pennabilli)**

## MESSE CON IL POPOLO RESPONSABILITÀ E COLLABORAZIONE

Stiamo ancora convivendo con il virus: per questo la riapertura delle chiese per la partecipazione alla Messa avverrà con numerose limitazioni.

Dobbiamo osservare le norme richieste dalle Autorità per garantire la salute propria e altrui. Non potremo ancora partecipare alla Messa tutte le domeniche in chiesa, ma dovremo consentire che a turno anche altri vi possano partecipare. Continueremo a proporre le celebrazioni in *streaming* e a fornire diversi strumenti per sostenere la preghiera in famiglia.

La Messa, di persona o a distanza, è comunque espressione di fede: così va desiderata e vissuta.



**Evitare  
assembramenti**



**Obbligo  
di mascherine**



**Rispetto delle norme  
sul distanziamento  
sociale**



**Vietato l'accesso  
alle persone  
che manifestino febbre  
(sopra 37.5°C)  
o sintomi influenzali  
e a tutti coloro che hanno  
avuto contatto con  
malati Covid nei giorni  
precedenti**



**Disponibilità di liquidi  
igienizzanti agli ingressi  
dei luoghi di culto**

### **CAPICENZA DELLE CHIESE E ORARI DELLE CELEBRAZIONI:**

- in chiesa può entrare solo il **numero limitato di persone** dichiarato all'ingresso; raggiunta la capienza prevista, nessun altro potrà essere ammesso;
- per poter celebrare la Messa è necessaria la collaborazione di un **adeguato numero di collaboratori volontari**; in caso di loro assenza, la Messa non potrà essere celebrata;
- le parrocchie forniranno per tempo **notizia sugli orari** delle Messe.

### **NON PUÒ ASSOLUTAMENTE ENTRARE IN CHIESA NÉ PARTECIPARE ALLE CELEBRAZIONI:**

- chi presenta **sintomi** influenzali respiratori,
- chi ha **temperatura** corporea uguale o superiore ai 37,5° C,
- chi è stato in **contatto con persone positive** a SARSCoV-2 nei giorni precedenti.

### **PUÒ ENTRARE IN CHIESA E PARTECIPARE ALLE CELEBRAZIONI:**

- indossa correttamente la **mascherina** (copertura di naso e bocca),
- si è **igienizzato le mani** all'ingresso tramite gli appositi dispensatori di gel.

### **IN CHIESA:**

- si devono **osservare le distanze** tra le persone (minimo un metro),
- si occupano i **posti** secondo le indicazioni fornite dagli incaricati volontari,
- per la ricezione della **comunione** si sta al proprio posto, attendendo il ministro,
- chi usa il **foglietto**, non può lasciarlo in chiesa, ma deve portarlo a casa,
- per **l'uscita** si devono seguire le indicazioni degli incaricati volontari ed evitare di creare assembramenti e contatti sia dentro la chiesa che sul sagrato.

**Tutti devono osservare queste indicazioni per garantire i frutti spirituali e comunitari delle celebrazioni, evitare di richiedere eccezioni o privilegi, agevolare il servizio dei volontari.**

**OGNI PARROCCHIA DARÀ PROPRIE INDICAZIONI CIRCA  
ORARI E MODALITÀ DI ACCESSO ALLE CHIESE**

# L'EUCARISTIA AL CENTRO DELLA COMUNITÀ

<p><b>DOMENICA 17 MAGGIO 2020</b> <b>VI DI PASQUA</b></p> <p>At 4,8-14; 1Cor 2,12-16; Gv 14,25-29 <b>La pietra scartata dai costruttori ora è pietra angolare</b></p> <p><b>Liturgia delle Ore: Il settimana</b></p>	<p>✘ 8.30 Basilica (<a href="http://www.pastoraledesio.it">www.pastoraledesio.it</a> can. YouTube) ✘10.00 Basilica (<a href="http://www.pastoraledesio.it">www.pastoraledesio.it</a> can. YouTube) ✘18.30 Basilica</p>
<p><b>LUNEDÌ 18 MAGGIO</b> <b>Feria del tempo di Pasqua</b></p> <p>At 28,1-10; Gv 13,31-36 <b>Cantiamo al Signore e inneggiamo al suo nome</b></p>	<p>✘ 7.30 Basilica (<b>Annamaria Cassinari e Aurelio Meani</b>) ✘ 9.00 Basilica (<b>Gianluca Orlando</b>) ✘18.30 Basilica (<b>defunti le cui esequie sono state celebrate in aprile</b>)</p>
<p><b>MARTEDÌ 19 MAGGIO</b> <b>Feria del tempo di Pasqua</b></p> <p>At 28,11-16; Gv 14,1-6 <b>Risplende nell'universo la gloria del Signore</b></p>	<p>✘ 7.30 Basilica (<b>Intenzione personale</b>) ✘ 9.00 Basilica (<b>Maria Arosio</b>) ✘18.30 Basilica (<b>Silvio Lanzani</b>)</p>
<p><b>MERCOLEDÌ 20 MAGGIO</b> <b>Feria del tempo di Pasqua</b></p> <p>At 28,17-31; Gv 14,7-14 <b>Benedetto il Signore, Dio della salvezza</b></p>	<p>✘ 7.30 Basilica (<b>Maria Arosio e Ferruccio Vergani</b>) ✘ 9.00 Basilica (<b>Felice Biassoni</b>) ✘18.30 Basilica (<b>Benito Pase</b>)</p>
<p><b>GIOVEDÌ 21 MAGGIO</b> <b>ASCENSIONE DEL SIGNORE</b></p> <p>At 1,6-13a; Ef 4,7-13; Lc 24,36b-53 <b>Ascende il Signore tra canti di gioia</b></p>	<p>✘ 7.30 Basilica (<b>Antonio e Gustavo Mazzini</b>) ✘ 9.00 Basilica (<b>defunti fam. Travaglini</b>) ✘18.30 Basilica (<b>Antonio Vigilante, Pasquale D'Amico e Carmela Murianni</b>)</p>
<p><b>VENERDÌ 22 MAGGIO</b> <b>Feria dopo l'Ascensione</b></p> <p>Ct 2,17-3,2; 2Cor 4,18-5,9; Gv 14,27-31a <b>Gioisca il mio cuore, Signore, per la tua presenza</b></p>	<p>✘ 7.30 Basilica (<b>Angela Mariani</b>) ✘ 9.00 Basilica (<b>Elena e Giulietto Gagliardi</b>) ✘18.30 Basilica (<b>Maria Grazia Nava Como</b>)</p>
<p><b>SABATO 23 MAGGIO</b> <b>Sabato dopo l'Ascensione</b></p> <p>Ct 5,9-16*; 1Cor 15,53-58; Gv 15,1-8 <b>Della gloria di Dio risplende l'universo</b></p>	<p>✘ 9.00 Basilica (<b>Ines Como, Giuseppe Sala e Maria</b>) ✘18.00 Basilica <b>S. ROSARIO</b> ✘18.30 Basilica <b>LITURGIA VIGILIARE</b> (<a href="http://www.pastoraledesio.it">www.pastoraledesio.it</a> can. YouTube) (<b>Cesare Bai e Maria Arienti</b>)</p> <p><b>Lecture S. Messa della domenica:</b> At 1,9a.12-14; 2Cor 4,1-6; Lc 24,13-35</p>

**Le SS. Messe sono celebrate secondo le intenzioni richieste, anche a se a porte chiuse.  
Chi desidera spostare le intenzioni, si rivolga in sacrestia**

**SACRAMENTO DELLA RICONCILIAZIONE IN BASILICA: sabato ore 15.30-17.30**



Comunità Pastorale - Desio  
**S. TERESA DI GESÙ BAMBINO**